Der keine Jonathan

Musik: Hanno Herbst
Text: Rudolf Otto Wiemer

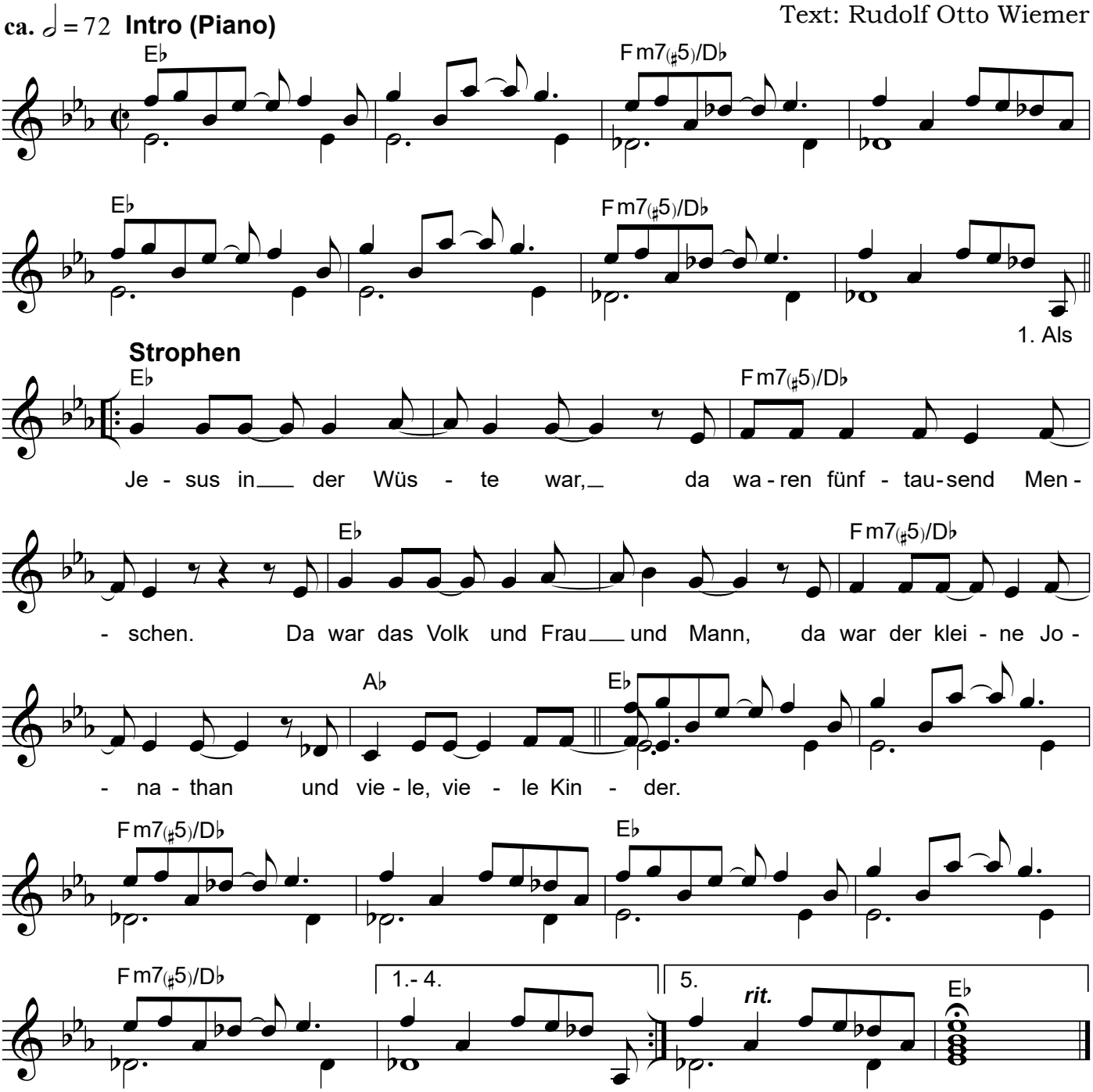

2. Strophe
Und als der große Hunger kam
sprach Jesus: "Ihr müsst teilen!"
Da teilt das Volk und Frau und Mann,
da teilt der kleine Jonathan
und viele, viele Kinder.

3. Strophe
Und Jesus segnet Fisch und Brot
und sagt: "Kommt her und esset!"
Da aß das Volk und Frau und Mann,
da aß der kleine Jonathan
und viele, viele Kinder.

4. Strophe
Und alle Menschen wurden satt,
die dort bei Jesus saßen.
Satt war das Volk und Frau und Mann,
satt war der keline Jonathan
und viele, viele Kinder.

5. Strophe
Denn Brot, das man mit anderen teilt,
wird wunderbar sich mehren.
Es dankt das Volk und Frau und Mann,
es dankt der kleine Jonathan
und viele, viele Kinder.

Notensatz: Raimund Weiß · www.notenschreiber.de